



VEŘEJNOPRÁVNÍ SMLOUVA

O UMÍSTĚNÍ STAVBY

Spis.zn. MUNNMN/23296/2013

abylo účinnosti
dne 26.6.2013

Čl. I. SMLUVNÍ STRANY

- 1. Správní orgán** MĚSTSKÝ ÚŘAD NOVÉ MĚSTO NA MORAVĚ
odbor stavební a životního prostředí
zastoupený: Ing. Lenka Jamborová, vedoucí odboru
- 2. Žadatel** Město Nové Město na Moravě, IČ: 00294900, Vratislavovo nám. č.p. 103, 592 31
Nové Město na Moravě
zastoupený: Michal Šmarda, starosta města



Čl. II. TŘETÍ OSOBY

Veřejnoprávní smlouva, která nahrazuje územní rozhodnutí, se přímo dotýká práv těchto třetích osob, které by byly účastníky podle § 27 odst. 2 nebo 3 zákona č. 500/2004 Sb., správní řád, ve znění pozdějších předpisů, kdyby probíhalo územní řízení:

Povodí Moravy, s.p., Dřevařská č.p. 11, 601 75 Brno
Telefónica O2 Czech Republic, a.s., Za Brumlovkou 266/2, 140 22 Praha
JMP Net, s.r.o., Plynářská 499/1, 657 02 Brno
Aleš Veselý, Bosonožské nám. 1/2, 642 00 Brno – Bosonohy
Petr Veselý, Bosonožské nám. 1/2, 642 00 Brno - Bosonohy 2 00 Brno 12
Věra Krčálová, Dolní 1724/37, Žďár nad Sázavou 1, 591 01 Žďár nad Sázavou
Josef Tomek, Radňovice č.88, 592 31 Nové Město na Moravě

Tyto osoby vyslovily písemný souhlas s uzavřením smlouvy.

Čl. III. PŘEDMĚT SMLOUVY

V souladu s veřejným zájmem a právními předpisy a se souhlasem dotčeného orgánu uzavírají smluvní strany veřejnoprávní smlouvu, jejímž předmětem je umístění stavby

rekreační stezka „U koupaliště“

(dále jen "stavba") na pozemku parc. č. 3371/1 (ostatní plocha – jiná plocha), 3371/2 (ostatní plocha – jiná plocha), 3387 (ostatní plocha – komunikace), 3388/2 (lesní pozemek), 3388/3 (lesní pozemek) v katastrálním území Nové Město na Moravě.

Druh a účel umísťované stavby:

- Rekreační stezka pro doplnění zkvalitnění sítě stávajících turistických rekreačních cest a doplnění související infrastruktury (odpočívadla, lavičky). Celková délka stezky je 510,7 m, parametry nemotoristické komunikace funkční skupiny D2 dle ČSN 73 6110. Stezka bude zpevněna přírodními kamenivý. Šířka cesty je navržena 1,8 m, v úseku kolem toku Bobrůvka 1,5 m. Odvodnění stezky bude zabezpečeno příčným sklonem koruny vozovky – voda z povrchu bude svedena do okolního terénu. Součástí rekreační stezky jsou odpočívadla a doplňkový mobiliář.

Umístění stavby na pozemku:

- Stavba bude umístěna na pozemku parc.č. 3371/1, 3371/2, 3387, 3388/2, 3388/3 v katastrálním území Nové Město na Moravě. Rekreační stezka je vedena po stávající nebezpečné lesní cestě. Stezka začíná u hráze přírodního koupaliště, pokračuje jižním směrem podél toku Bobrůvka a končí na okraji lesa ve směru na Nové Město na Moravě

Určení prostorového řešení stavby:

- Dopravní stavba, délka stezky je 510,7m, šířka 1,5 – 1,8 m.

Vymezení území dotčeného vlivy stavby.

- Stavba nepředpokládá kácení dřevin. Po svém dokončení nebude ovlivňovat okolí.

Čl. IV. SOULAD S PRÁVNÍMI PŘEDPISY

Smluvní strany uzavírají veřejnoprávní smlouvu v souladu s ustanoveními § 78a odst. zákona č. 183/2006 Sb., o územním plánování a stavebním řádu, ve znění pozdějších předpisů (stavební zákon) (dále jen "stavební zákon"), § 161 až 168 správního řádu (vyjma § 167 odst. 3) a § 16 vyhlášky č. 503/2006 Sb., o podrobnější úpravě územního řízení, veřejnoprávní smlouvy a územního opatření. Veřejnoprávní smlouva nahrazuje územní rozhodnutí podle § 79 a 92 stavebního zákona.

Správní orgán jako stavební úřad příslušný podle § 13 odst. 1 písm. c) stavebního zákona, posoudil umístění stavby podle § 84 až 91 stavebního zákona a shledal, že umístění stavby je v souladu se schválenou územně plánovací dokumentací a vyhovuje obecným požadavkům na využívání území. Správní orgán stanovil pro umístění stavby podmínky, které jsou součástí této smlouvy.

Čl. V. PODMÍNKY PRO UMÍSTĚNÍ STAVBY

1. Stavba bude umístěna v souladu se zastavovací situací v měřítku 1:1000, kterou vypracoval ing. Jaromír Skoupil PhD, Jindřichov 23, 753 01 Hranice, ČKAIT 1004614
2. Pro uskutečnění navrhované stavby se jako stavební pozemek vymezuje část pozemků parc.č. 3371/, 3371/2, 3387, 3388/2, 3388/3 v katastrálním území Nové Město na Moravě
3. Stavebník požádá o vydání stavebního povolení speciální stavební úřad, tj. odbor SŽP MěÚ Nové Město na Moravě
4. Projektová dokumentace předkládaná ke stavebnímu řízení bude vypracovaná oprávněnou osobou dle vyhlášky č. 146/2008 Sb., o rozsahu a obsahu projektové dokumentace dopravních staveb.
5. K žádosti o vydání stavebního povolení bude předložen mj. plán kontrolních prohlídek stavby.

Čl. VI. DOBA TRVÁNÍ SMLOUVY

Tato smlouva se uzavírá na dobu neurčitou. Smlouva pozbude platnosti, jestliže do 2 let ode dne účinnosti této smlouvy nebude podána úplná žádost o stavební povolení, ohlášení nebo jiné obdobné rozhodnutí podle stavebního zákona nebo zvláštních právních předpisů, nebo bude stavební nebo jiné povolení řízení zastaveno anebo bude podaná žádost zamítnuta po lhůtě platnosti územního rozhodnutí.

Čl. VII. SPOLEČNÁ USTANOVENÍ

Každá ze smluvních stran obdrží dva stejnopisy smlouvy.

Souhlasy dotčeného orgánu jsou součástí spisu spis.zn. MUNNM/ vedeného správním orgánem.

Seznam příloh pro žadatele:

- písemné souhlasy třetích osob
- grafická příloha
- kopie vyjádření společnosti JMP Net, s.r.o., Brno, ze dne 19.6.2012 pod zn. 5000645670

Nové Město na Moravě, dne 26.6.2013.....

Správní orgán

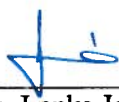
Ing. Lenka Jamborová
vedoucí odboru



Žadatel

Michal Šmarda
starosta města



Příloha č.1 veřejnoprávní smlouvy č.j. MUNMNM/23296/2013

Písemné souhlasy třetích osob s touto smlouvou ve smyslu ustanovení § 161 odst. 1 a § 168 správního řádu

Níže uvedené osoby, jakožto třetí osoby ve smyslu ustanovení § 161 odst. 1 a § 168 správního řádu se seznámily s veřejnoprávní smlouvou č.j. MUNMNM/23296/2013 a vyslovují s ní svůj souhlas, což stvrzují níže uvedeným podpisem

Datum	Jméno a příjmení / Název	Bydliště / Sídlo	Podpis / Razítko
24.6.2013	Povodí Moravy, s.p.	Dřevařská 11 601 75 Brno	Povodí Moravy, s.p. 601 75 Brno, Dřevařská 11 IČ: 70890003, DIČ: CZ70890003
24.6.2013	Telefónica O2 Czech Republic, a.s.	Za Brumlovkou 266/2 140 22 Praha	Telefónica Czech Republic, a.s. Za Brumlovkou 266/2 140 22 Praha 4 IČ: 60193336
24-06-2013	JMP Net, s.r.o.	Plynářská 499/1 657 02 Brno	JMP Net, s.r.o. Plynářská 499/1 657 02 Brno DIČ CZ27689841
24.6.2013	Aleš Veselý	Bosonožské nám. 1/2 642 00 Brno – Bosonohy	Vesely
24.6.2013	Petr Veselý	Bosonožské nám. 1/2 642 00 Brno – Bosonohy	Vesely
26.6.2013	Věra Krčálová	Dolní 1724/37 591 01 Žďár nad Sázavou	Krčálová
26.6.2013	Josef Tomek	Radňovice 88 592 31 Nové Město na Moravě	Tomek

Jaromír Skoupil
Záhřebská 2490/23
61600 Brno

naše značka
5000645670

vyřizuje
Martina Pýchová

datum
19.06.2012

Věc:

Rekreační stezka "U koupaliště"

K.ú. - p.č.: Nové Město na Moravě

Stavebník: Město Nové Město na Moravě, Vratislavovo náměstí 103, 59231 Nové Město na Moravě

Účel stanoviska: Stavební řízení

JMP Net, s.r.o., jako provozovatel distribuční soustavy (PDS) a technické infrastruktury, zastoupený Jihomoravská plynárenská, a.s., vydává toto stanovisko:

Stanovisko odboru OSS VTL (Bohuslav Hubička):

K Vašemu požadavku sdělujeme, že v trase výstavby stezky pro chodce (dle dodané situace) prochází vysokotlaký (dále jen VTL) plynovod DN 150, PN 40. Tento VTL plynovod kříží stávající nebezpečnou cestu, která bude sloužit jako stezka pro chodce.

Je proto nutné činnost v této lokalitě řešit dle zákona 458/2000 Sb., TPG 702 04 a ČSN EN 1594.

Při realizaci výstavby stezky pro chodce (nemotoristická komunikace) požadujeme dodržet následující podmínky:

- ochranné pásmo VTL plynovodu je 4 m na obě strany od plynovodu;
- výkopové a zemní práce nad VTL plynovodem a v celém jeho ochranném pásmu (4 m na obě strany od plynovodu) provádět zásadně ručně;
- povrchové úpravy stezky v rozsahu ochranného pásma VTL plynovodu (4 m na obě strany od plynovodu) neprovádět vibrační technikou;
- nepoškodit nadzemní části VTL plynovodu (orientační sloupky, uzávěry atd.);
- nesnižovat ani nezvyšovat stávající krytí VTL plynovodu;
- s případným nutným navýšením krytí o cca. 15 cm - 20 cm souhlasíme;
- v ochranném pásmu VTL plynovodu neskladovat žádný stavební ani jiný materiál;
- případné dočasné zařízení staveniště (maríngotky, mobilní buňky atd.) umístit min. 15 m od VTL plynovodu;
- po dobu výstavby požadujeme zabezpečit VTL plynovod proti mechanickému poškození vhodným způsobem (přejezdy zabezpečit silničními panely, ochranné pásmo VTL plynovodu ohraničit výstražnou páskou);
- před zahájením prací Vám naše zařízení vytyčíme - žádost o vytyčení se nachází na internetových stránkách www.rwe.cz/cs/ds/3652/.

Budou-li splněny výše uvedené podmínky s výstavbou stezky pro chodce (rekreační stezka "U koupaliště") v k.ú. Nové Město na Moravě souhlasíme.

Stanovisko OROSS Jihlava:

Dle předložené projektové dokumentace se v místě navržené stavby nenachází plynovodní vedení a zařízení v majetku nebo ve správě JMP NET, s.r.o.

V rozsahu této stavby souhlasíme s povolením stavby dle zákona 183/2006 Sb. ve znění pozdějších předpisů.

Platí pouze pro území vyznačené v příloze tohoto stanoviska a to 24 měsíců ode dne jeho vydání.

Jihomoravská plynárenská, a.s.

Plynárenská 499/1
657 02 Brno
T +420532221111
F +420545578571
E info_ds@rwe.cz
I www.rwe.cz
IČ: 49970607
DIČ: CZ49970607

Zapsán do obchodního rejstříku:
Rejstříkový soud v Brně
oddíl B, vložka 1246
01.01.1994

Bankovní spojení:
Komerční banka, a.s.
Číslo účtu: 1445550237
Kód banky: 0100

Za správnost a úplnost dokumentace předložené s žádostí včetně jejího souladu s platnými předpisy plně zodpovídá její zpracovatel. Stanovisko nenahrazuje případná další stanoviska k jiným částem stavby.

V případě další korespondence nebo jednání (např. změna stavby) uvádějte naši značku - 5000645670 a datum tohoto stanoviska. Kontakty jsou k dispozici na www.rwe-ds.cz nebo Zákaznická linka 840 11 33 55.

Martina Pýchová
technik plynárenských zařízení
pracoviště ROSS-Jihlava
Jihomoravská plynárenská, a.s.
+420532228294
martina.pychova@rwe.cz

Přílohy: Orientační zakres plynárenského zařízení, Ověřená příloha žadatele

Příloha: Orientační záznam plynárenského zařízení. Tato příloha je nedílnou součástí stanoviska č. 5000645670 ze dne 19.06.2012.

Provozovatel DS: JMP Net, s.r.o.; Stavebník: Město Nové Město na Moravě, Vratislavovo náměstí 103, 59231 Nové Město na Moravě. K.ú.: Nové Město na Moravě.

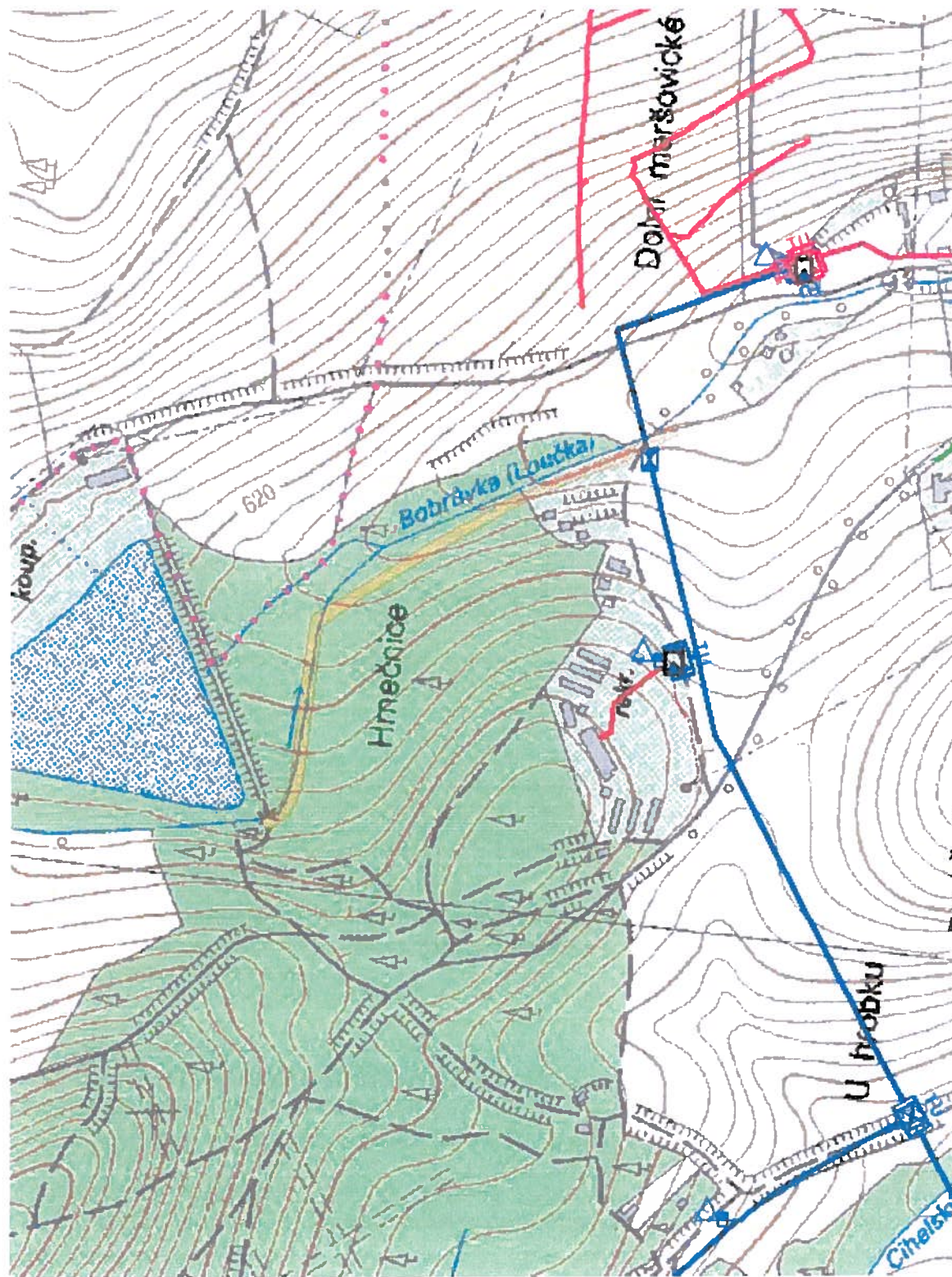

Legenda:

linie plynovodu	
NTL	
STL	
VTL	
WTL	
nefunkční	
výstavba	
regulační stanice	
ochranné zařízení	
kabel	
elektropřípojka	
kabel protikorozi ochrany	
anodové uzemnění	
stanice katodové ochrany	